

Parrocchia di San Pellegrino vescovo e martire
CATECHISMO PER I RAGAZZI 2016-2017
NON CI ARDEVA FORSE IL CUORE NEL PETTO

AUTORIZZAZIONE

Con la presente iscrizione autorizzo mio/a figlio/a agli spostamenti che verranno effettuati all'interno del paese o fuori per Ritiri ed esperienze significative durante lo svolgimento della catechesi.

Autorizzo inoltre ad utilizzare eventuali foto scattate durante i momenti di catechesi e le celebrazioni liturgiche per cronistoria e per il notiziario parrocchiale.

FIRMA PAPÀ

FIRMA MAMMA

MODALITÀ DI ISCRIZIONE ALLA CATECHESI

Per iscrivere vostro/a figlio/a alla catechesi vi chiediamo di compilare la scheda che trovate all'interno del pieghevole e di consegnarla presso la segreteria dell'Oratorio nei seguenti giorni

Sabato 24 settembre dalle 16.00 alle 18.00
Lunedì 26 settembre dalle 16.00 alle 18.00

Una piccola quota di iscrizione sarà richiesta all'atto dell'iscrizione come contributo per le spese

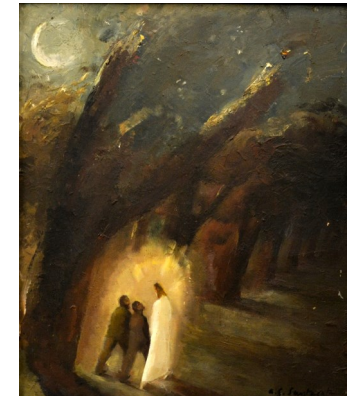

PRIMI INCONTRI CON I GENITORI

Domenica 18 settembre ore 15.30
Domenica 30 ottobre ore 15.30
Lunedì 17 ottobre **2ª MEDIA** ore 20.45
Martedì 18 ottobre **3ª ELEMENTARE** ore 20.45
Lunedì 31 ottobre **2ª ELEMENTARE** ore 20.45

CONFESSIONI per la FESTA del S. ROSARIO

Lunedì 3 Ottobre alle ore 14.30 per le Medie
Mercoledì 5 Ottobre alle ore 14.30 per le Elementari

SPECIALE CRI

Riparte anche quest'anno il nostro cammino
Vi aspettiamo tutti a giocare con noi

Primo incontro
DOMENICA 30 OTTOBRE ALLE 14,00 IN ORATORIO
Le altre date saranno consegnate al termine della giornata

SITO PARROCCHIA

www.parrocchiasanpellegrino.it

Email: segreteria@parrocchiasanpellegrino.it

INIZIO ANNO CATECHISTICO

Domenica 9 Ottobre alle ore 10,15 ritrovo in Oratorio;
alle 10,30 Messa d'inizio anno catechistico

CATECHESI 2016-2017: CLASSI E GRUPPI

I ELEMENTARE	Cinque domeniche durante l'anno (primo incontro 20 novembre h.14)	Rina Milesi, Roberta Boffelli, Maria Grazia Omacini, Sara Tassi, Gaia e Diego
II ELEMENTARE	Sabato dalle 10.00 alle 11.30 Ogni due settimane (primo incontro il 15 ottobre)	Chiara Daina, Denise Spini, Marta Paninformi, Giovanni Piazzalunga,
III ELEMENTARE	Sabato dalle 10.00 alle 11.30 Ogni due settimane (primo incontro il 22 ottobre)	Elena Baroni, Leonardo Zanchi, Suor Raffaella, Paola Sonzogni
IV ELEMENTARE	Sabato dalle 10.00 alle 11.30 Ogni due settimane (primo incontro il 15 ottobre)	Luisa Ghisalberti, Marika Scanzi, Fulvia Piatti, Veronica Cattani e Francesca Carrara, Pesenti Andrea
V ELEMENTARE	Venerdì dalle 17 alle 18.15 Ogni due settimane (primo incontro il 14 ottobre)	Daniela Mainetti, Paola Quarenghi, Vera Canova, Paki Carrara, Gabriella Obletter e Suor Maddalena
I MEDIA	Lunedì dalle 14.30 alle 15.45 Tutte le settimane (primo incontro il 10 ottobre)	Monica Gervasoni, Elena Sonzogni, Suor Lidia, Azzurra Baroni
II MEDIA	Venerdì dalle 17.00 alle 18.00 Tutte le settimane (primo incontro il 10 ottobre)	Laura Gervasoni, Raffaella Rinaldi Valeria Baroni, Luca Zonca
III MEDIA	Domenica dalle 18.00 alle 19.30 Compresa la Messa Ogni quindici giorni (primo incontro il 9 ottobre)	Rosanna Spera, Francesco Licini, Sara Castiglia
I SUPERIORE	Domenica dalle 18.00 alle 19.30 Ogni quindici giorni (primo incontro il 9 ottobre)	Floriana Signorino, Benedetta Colombo, Messa più catechesi
II e III SUPERIORE	Domenica dalle 18.00 alle 19.30 Ogni quindici giorni (primo incontro il 9 ottobre)	Messa più catechesi
IV SUPERIORE e GIOVANI	Domenica dalle 18.00 alle 19.30 Ogni quindici giorni (primo incontro il 9 ottobre)	Don Gianluca e Stefano Messa più catechesi

SCHEDA DI ADESIONE

NOME _____

COGNOME _____

GENITORI: _____

LUOGO DI NASCITA _____

DATA DI NASCITA _____

VIA E NUMERO _____

TELEFONO _____

EMAIL _____

CELL. MAMMA _____

CELL. PAPA' _____

CLASSE _____

*Iscrivendo mio/a figlio/a alla catechesi mi impegno
ad accompagnarlo nel cammino e ad assicurare
la sua presenza ai diversi momenti della proposta.
Allego alla iscrizione la quota prevista.*

Firma _____

